 epy *Tint.Epy*

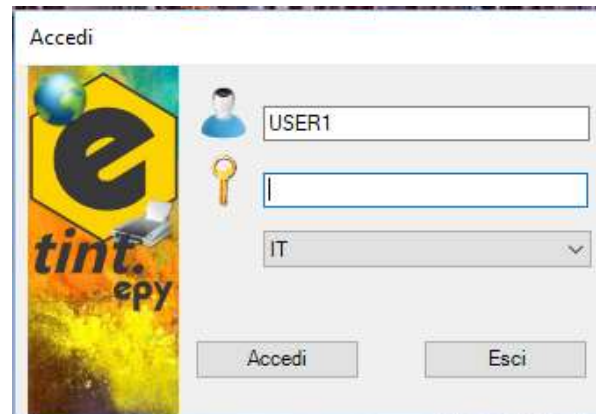

Login

Inserire User Name e password fornita del produttore
Cliccare su accedi

Pannello Principale

- Gestione ISS, se attivo
- Modifica Dati Aziendali Tintometrista
- Ricerche in Archivio
- Generazione Nuovo Prodotto
- Utente Connesso
- Intestazione Licenza Prodotto
- Posizione del Server
- Velocità di connessione al server
- Log Operazioni

Auto composizione da ricerca in catalogo

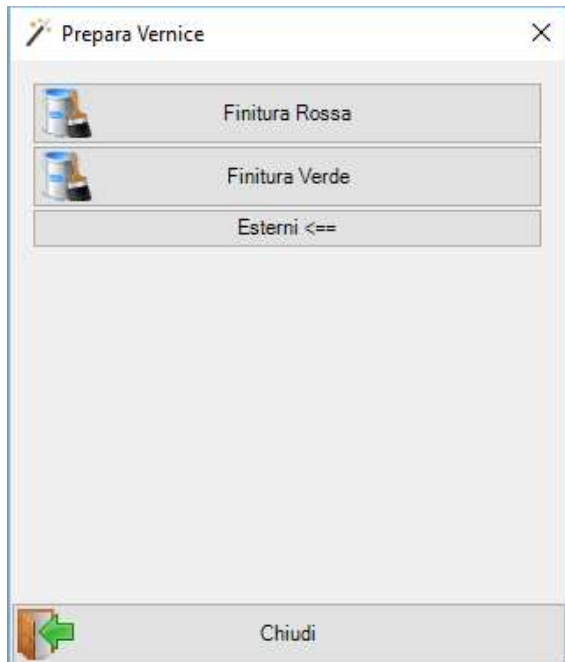

Prepara Vernice dalla Ricerca in [catalogo Formule](#)

La maschera appare cliccando sul pulsante Nuovo nel menù principale.

E' possibile cercare una formula navigando con i pulsanti line di produzione fino alla ricerca della formula desiderata. Cliccando su di essa (nell'esempio in Finitura Rossa) il programma prepara tutti i dati necessari per generare il prodotto scelto.

Cliccando su chiudi, si indica al programma che il prodotto verrà composto manualmente dall'utente.

Prepara

Prepara Vernice

Esci Produci

Identificazione del Preparato

Codice

Nome

Descrizione Utilizzo

Nr Latte Quantità

Formula Caratteristiche VOC

	Codice	Nome	[%]
▶	BAS_NH3	Base Solvente	65
	PSTCOL001	Pasta Colorante Rossa	35

New Paint Formula al 100%

Maschera per la produzione di una Vernice.

Si arriva a questa maschera cliccando sul pulsante formula (nell'esempio in Finitura Rossa).

La maschera contiene 4 parti distinte,

1. Identificazione del Preparato:
 - Codice,
 - Nome,
 - Descrizione Utilizzo,
 - Nr Latte da produrre,
 - Quantità della singola latta.
2. Formula:
 - Lista delle materie prime di cui è composta
3. Caratteristiche:
 - Colore,
 - Odore,
 - Stato fisico
4. VOC:
 - Base (Acqua-Solvente)
 - Sotto Categoria (come da Normativa)
 - Diluizione
 - Catalisi

Valorizzati i dati ritenuti necessari si po' procedere alla produzione cliccando il tasto produci.

Prepara Vernice

Esci Produci Scheda Etichetta Produci

Identificazione del Preparato

Codice EREDNH3_00000000

Nome Finitura Rossa

Descrizione Utilizzo

Nr Latte 1 Quantità 5 L

Formula

	Codice	Nome	Colore	[L]
▶	BAS_NH3	Base Solvente		3,25
	PSTCOL001	Pasta Colorante Rossa		1,75
		Finitura Rossa		5

Effettuato il lancio di produzione il programma consente di ottenere 3 tipi di documenti differenti (in base alla licenza posseduta dal produttore)

1. Scheda di sicurezza
2. Etichetta di Pericolo
3. Foglio di Produzione

La generazione del documento avviene cliccando sul pulsante di riferimento.

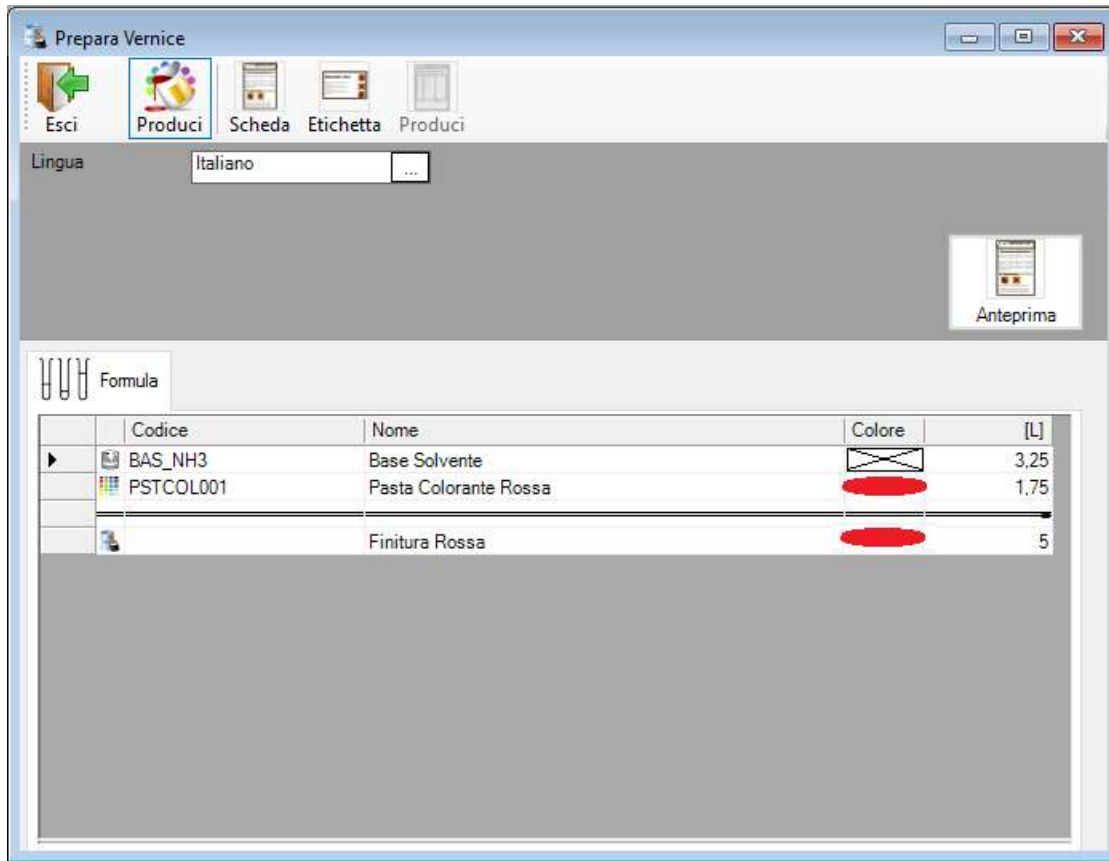

Il menu a tendina Lingua consente di scegliere la lingua del documento.

Con il pulsante Anteprima si ottiene il documento in formato PDF.
Il documento ottenuto viene archiviato nella cartella:

C:\Users\

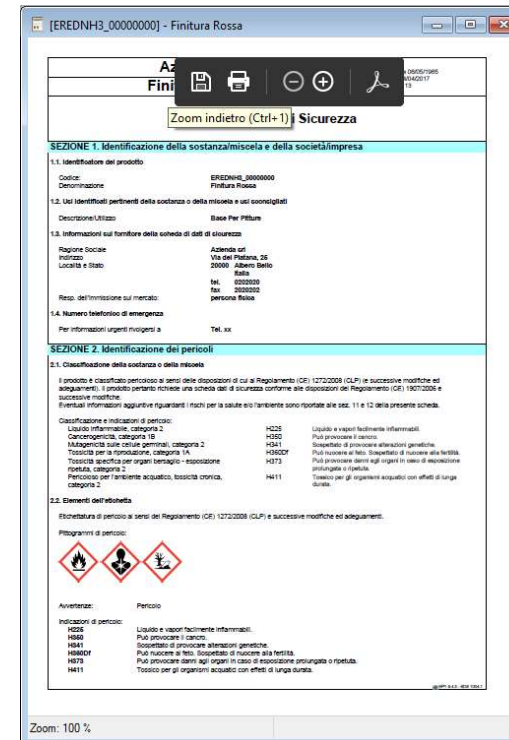

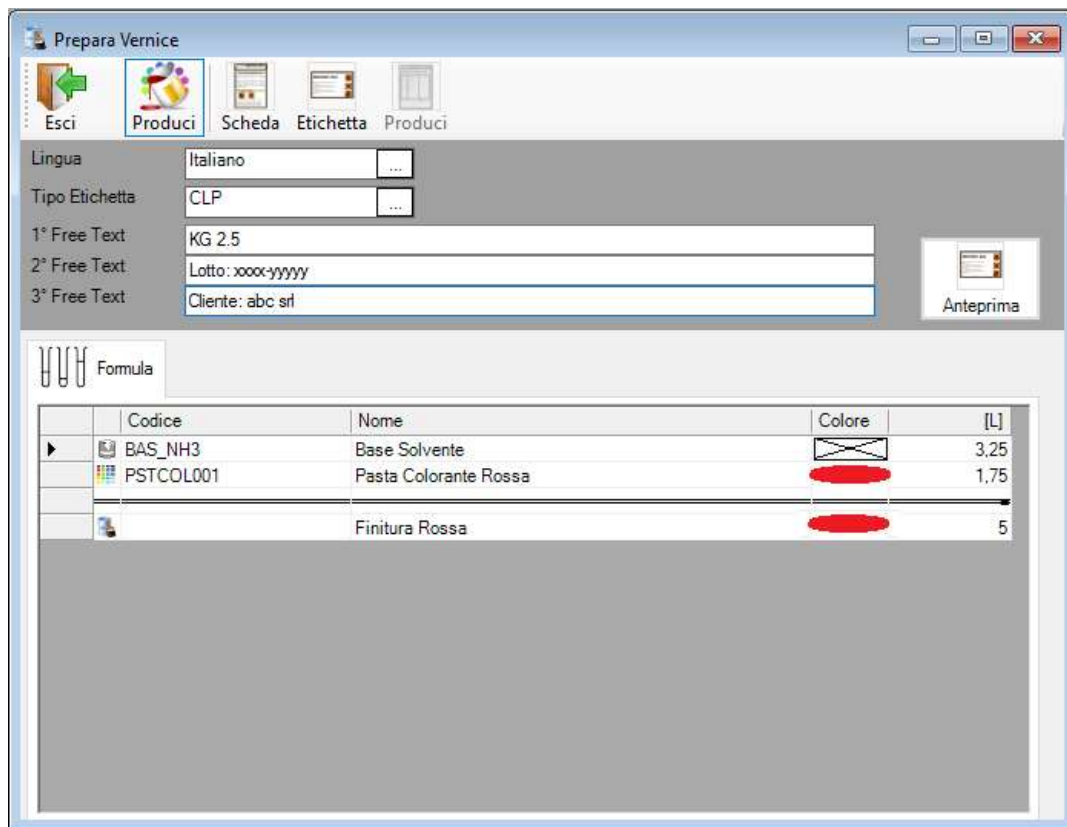

Il menu a tendina Lingua consente di scegliere la lingua del documento.

Con il pulsante Anteprima si ottiene il documento in formato PDF.
Il documento ottenuto viene archiviato nella cartella:

C:\Users\

Ricerca in Archivio

Tipologia Articolo

Campo ricerca

Pulsante consultazione riga selezionata

	Codice	Nome
▶	BLUEH20_00000	Finitura Blue
	BLUENH3_00000	Finitura blue
	BLUENH3_00000	Finitura blue
	BLUENH3_00000	Finitura blue
	EGRENH3_0000	Finitura Verde
	EREDNH3_0000	Finitura Rossa

Dati Aziendali

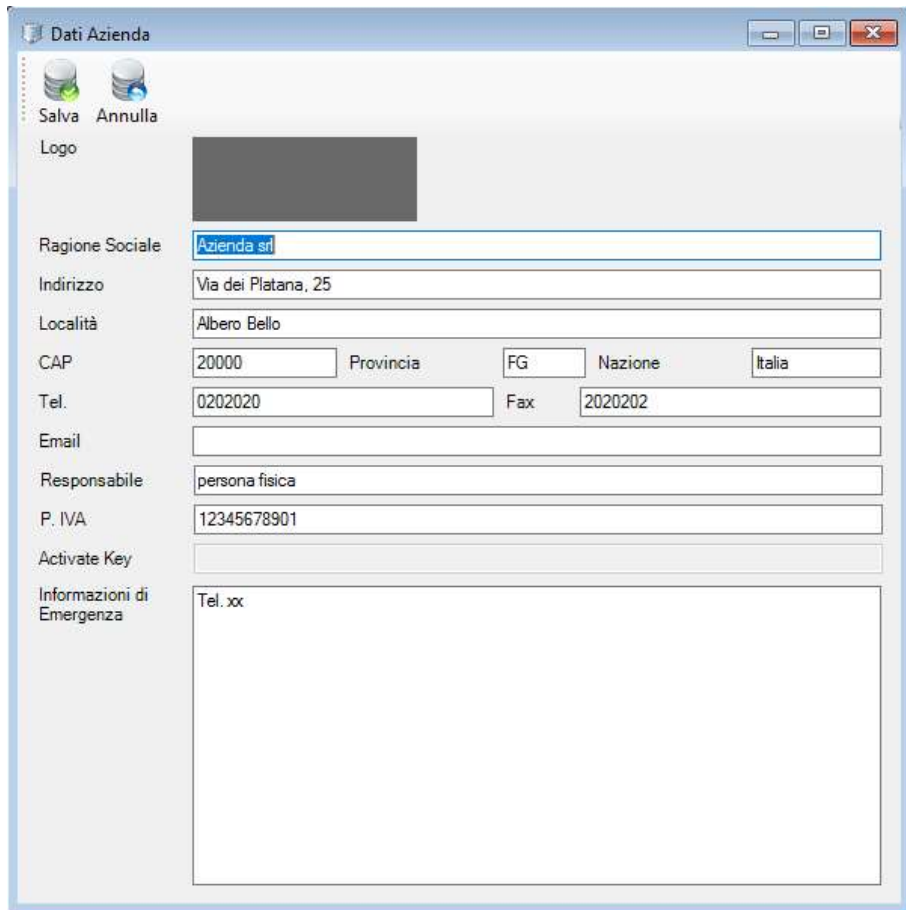

- Salva** and **Annulla** buttons are located at the top left.
- Logo**: A dark grey rectangular placeholder.
- Ragione Sociale**: "Azienda srl"
- Indirizzo**: "Via dei Platana, 25"
- Località**: "Albero Bello"
- CAP**: "20000", **Provincia**: "FG", **Nazione**: "Italia"
- Tel.**: "0202020", **Fax**: "2020202"
- Email**: (empty field)
- Responsabile**: "persona fisica"
- P. IVA**: "12345678901"
- Activate Key**: (empty field)
- Informazioni di Emergenza**: "Tel. xx"

I dati memorizzati in questa maschera verranno riportati alla sezione 1 della Scheda di sicurezza e sull'etichetta di pericolo.